BEL AIR

Dormitorios	Baños	built m²	Terraza m²	plot m²
2	2	97	20	36

APARTAMENTO IN BEL AIR

OPORTUNIDAD JUNTO A LAS PLAYAS DE COSTALITA Fantástica propiedad contemporánea, con una excelente ubicación a sólo unos minutos caminando de las preciosas playas de Costalita, rodeada de todo tipo de servicios y a pocos minutos en coche de Estepona y Puerto Banus. Apartamento en planta baja compuesto por dos dormitorios, dos cuartos de baño con suelo radiante, salón con cocina abierta y fantástica terraza con jardín privado. Incluye plaza de garaje y trastero. Establecido dentro de una exclusiva urbanización cerrada con jardines, piscinas, gimnasio y sala social. Una propiedad ideal, para los clientes que quieran disfrutar de una propiedad contamporánea a estrenar junto a las playas de Costalita. *Propiedad de reventa sujeta a ITP.
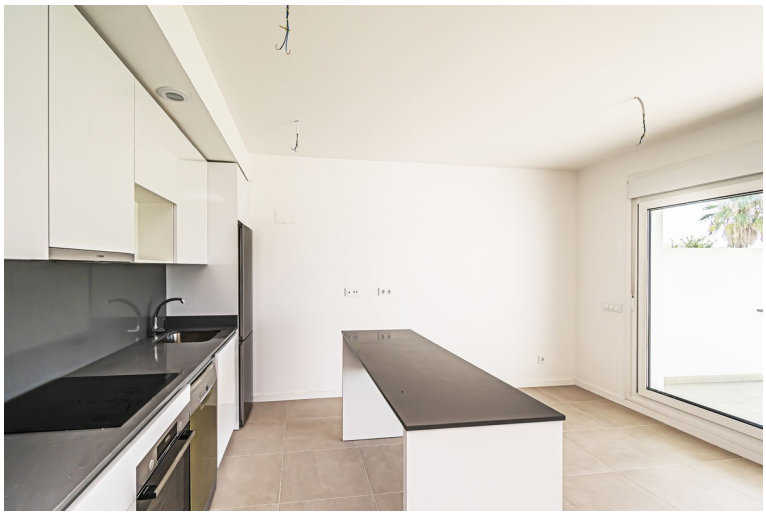
community	garbage	ibi	price
---	---	---	478.000 €