info@grupoibercosta.com
+34 95 120 45 51
+34 604 434 131

CALAHONDA

Dormitorios	Baños	built m²	Terraza m²	plot m²
4	3	176	20	349

VILLA IN CALAHONDA

Esta hermosa villa de 4 dormitorios y 3 baños en Calahonda, Mijas, ofrece una ubicación inmejorable. Situada cerca de todos los servicios esenciales, transporte público, tiendas y restaurantes, es perfecta para una vida cómoda. La playa está a un corto paseo, por lo que es un lugar ideal para aquellos que buscan un estilo de vida costero. La villa se encuentra en una parcela de esquina, que ofrece una zona al aire libre privada y espaciosa. Lo más destacado es una gran zona de piscina, perfecta para relajarse y entretenerse. También hay un comedor exterior cubierto con barbacoa integrada, ideal para disfrutar de comidas con familiares y amigos. Además, la propiedad cuenta con un práctico trastero. Con impresionantes vistas tanto al mar como a la montaña, esta casa también cuenta con electricidad solar para la eficiencia energética. El actual propietario está en proceso de mejorar la...
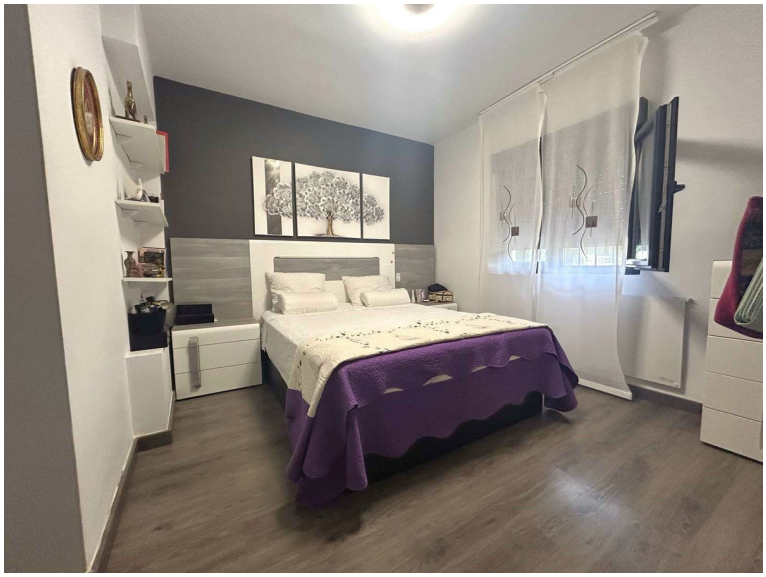
community	garbage	ibi	price
---	---	---	850.000 €