MIJAS GOLF

bedrooms	bathrooms	built m²
3	2	202

CASA IN MIJAS GOLF

PRECIOSA CASA ADOSADA EN EXCELENTE UBICACIÓN EN MIJAS GOLF CON IMPRESIONANTES VISTAS Esta bonita casa adosada está construida en 3 niveles: En la 1ª planta encontramos el amplio y luminoso salón comedor y la cocina. En la 2ª planta, los 2 amplios dormitorios y 1 baño, más las 2 terrazas (una de ellas cerrada con puertas correderas de aluminio) En la 3era planta, 1 dormitorio grande, 1 baño y 2 terrazas, con impresionantes vistas al campo de golf y montañas. Aire acondicionado. Piscina y jardines comunitarios. 2 garajes privados incluidos. Mijas Costa es el tramo de costa que se encuentra entre los límites de Fuengirola y Marbella. La mayor parte de esta extensión de terreno ha sido urbanizada e incluye los centros turísticos de El Faro, El Chaparral, La Cala de Mijas, Riviera del Sol, Calahonda y Sitio de Calahonda. Sitio de Calahonda es la urbanización más grande de esta parte de l...
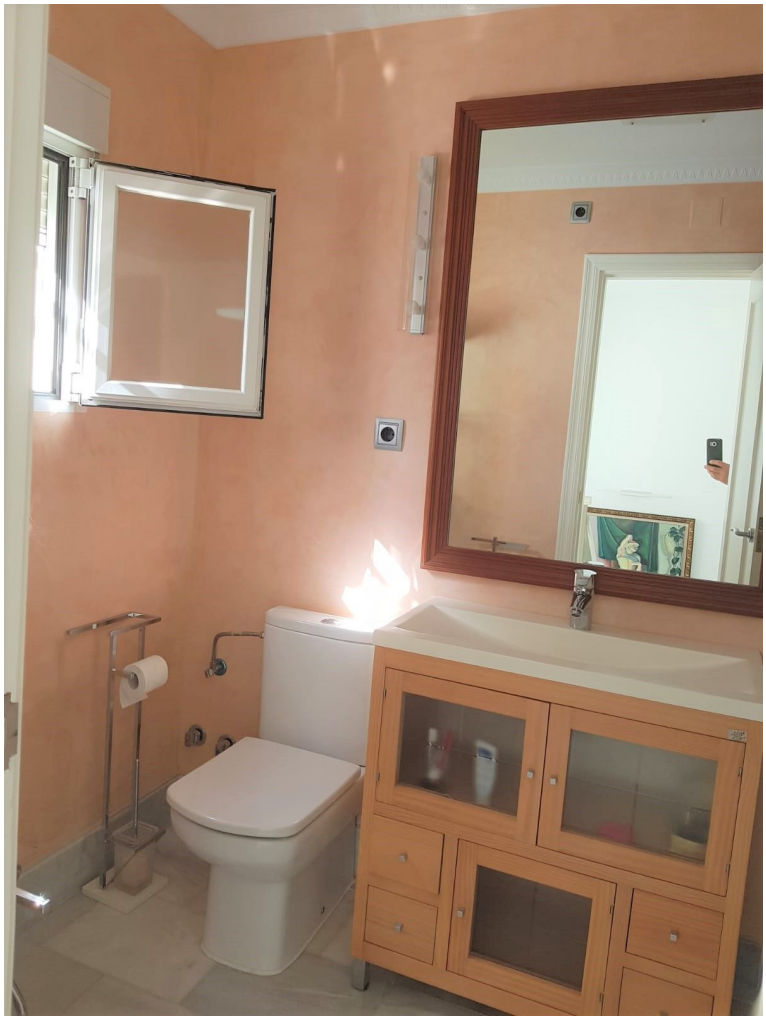
community	garbage	ibi	price
---	---	---	425.000 €