LA CALA GOLF

Dormitorios	Baños	plot m²
<---	---	1.411

TERRENO IN LA CALA GOLF

Terreno Urbano, La Cala Golf, Costa del Sol. Jardin/Terreno 1411 m². Posición : Campo, Pueblo de Montaña, Cerca de Golf, Cerca de Colegios, Cerca de los Bosques. Orientación : Este, Sureste. Piscina : Sitio para Piscina. Vistas : Mar, Montaña, Golf, Panorámicas. Servicios Públicos : Electricidad, Agua Potable. Categoría : Pre-construcción.
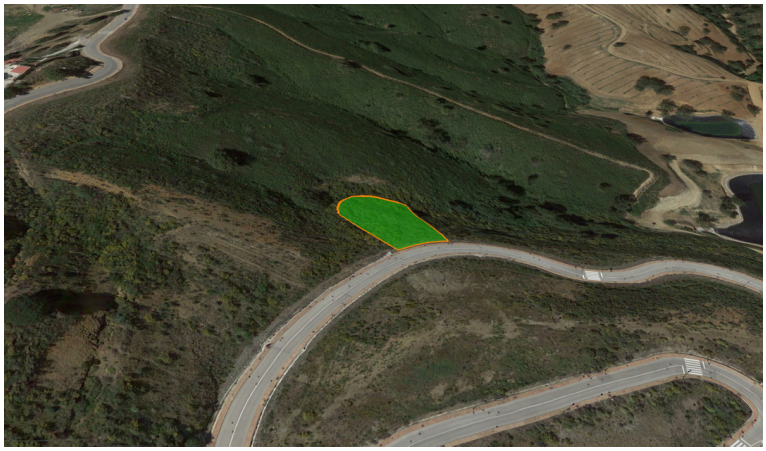
community	garbage	ibi	price
---	---	---	205.000 €